PARIS REGION
COMITÉ RÉGIONAL DU TOURISME

Bilan du tourisme à Paris Île-de-France Année 2017

Évolution du nombre d'arrivées hôtelières à Paris Île-de-France

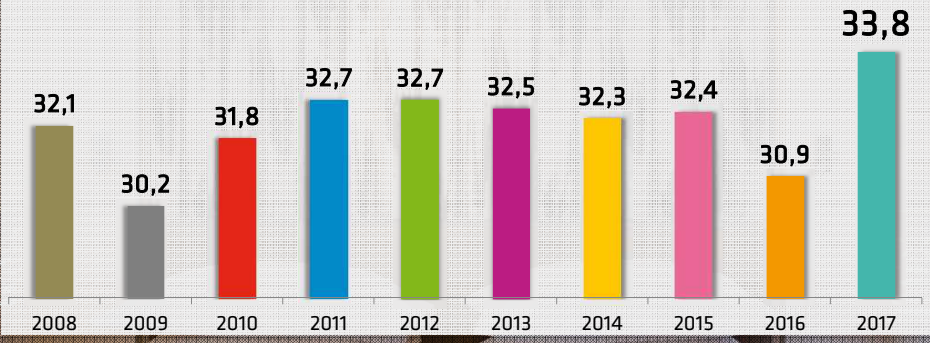

+9,5%
Par rapport à 2016

Clientèles françaises
+5,9%
Par rapport à 2016

Clientèles internationales
+13,7%
Par rapport à 2016

+3,4%
Par rapport à 2011

TOP 5
des clientèles internationales

+18,3%
par rapport à 2016
+48,7%
par rapport à 2011

+2,4%
par rapport à 2016
-3,4%
par rapport à 2011

+17,8%
par rapport à 2016
+90,1%
par rapport à 2011

+19,5%
par rapport à 2016
+3,1%
par rapport à 2011

+13,2%
par rapport à 2016
-9,9%
par rapport à 2011

Performances hôtelières

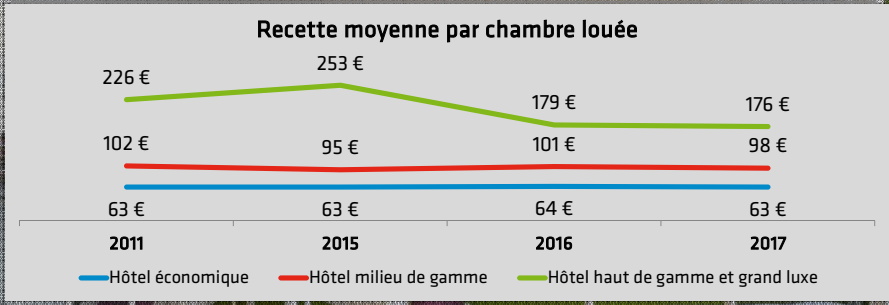

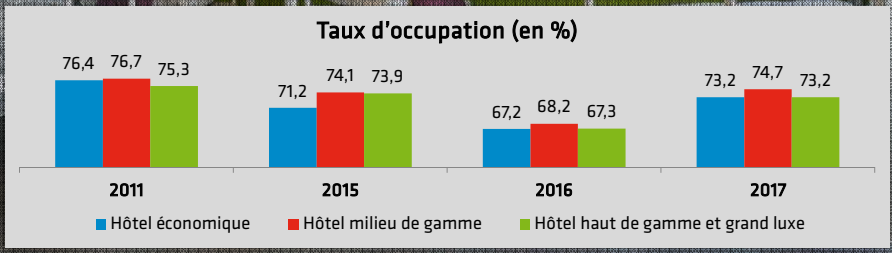

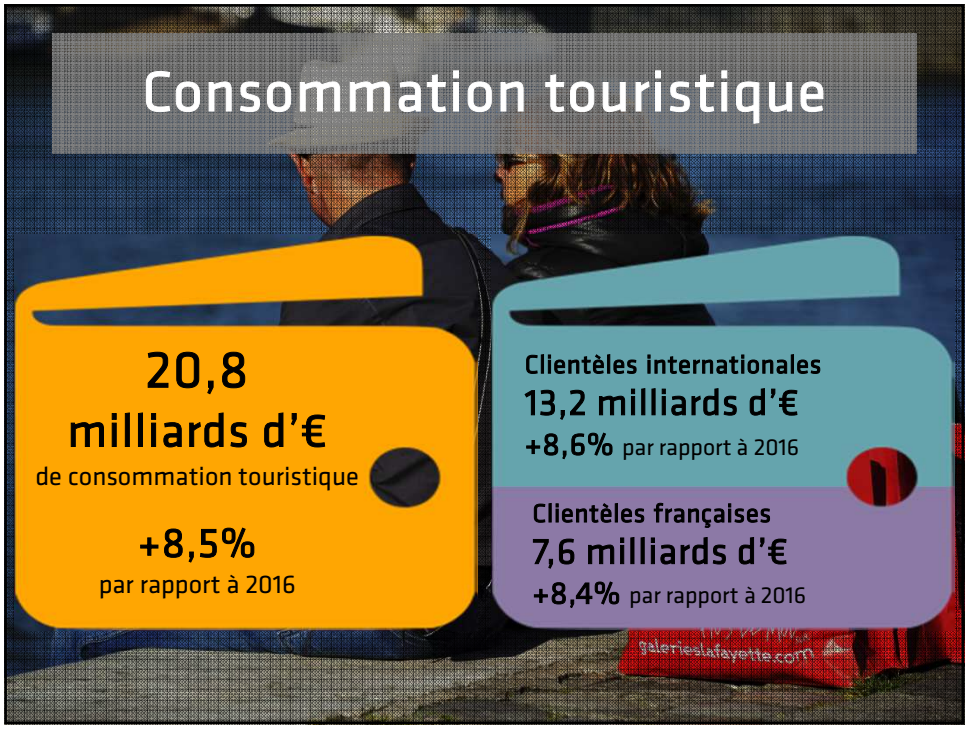
Consommation touristique
20,8
milliards d'€
de consommation touristique
+8,5%
par rapport à 2016
Clientèles internationales
13,2 milliards d'€
+8,6% par rapport à 2016
Clientèles françaises
7,6 milliards d'€
+8,4% par rapport à 2016

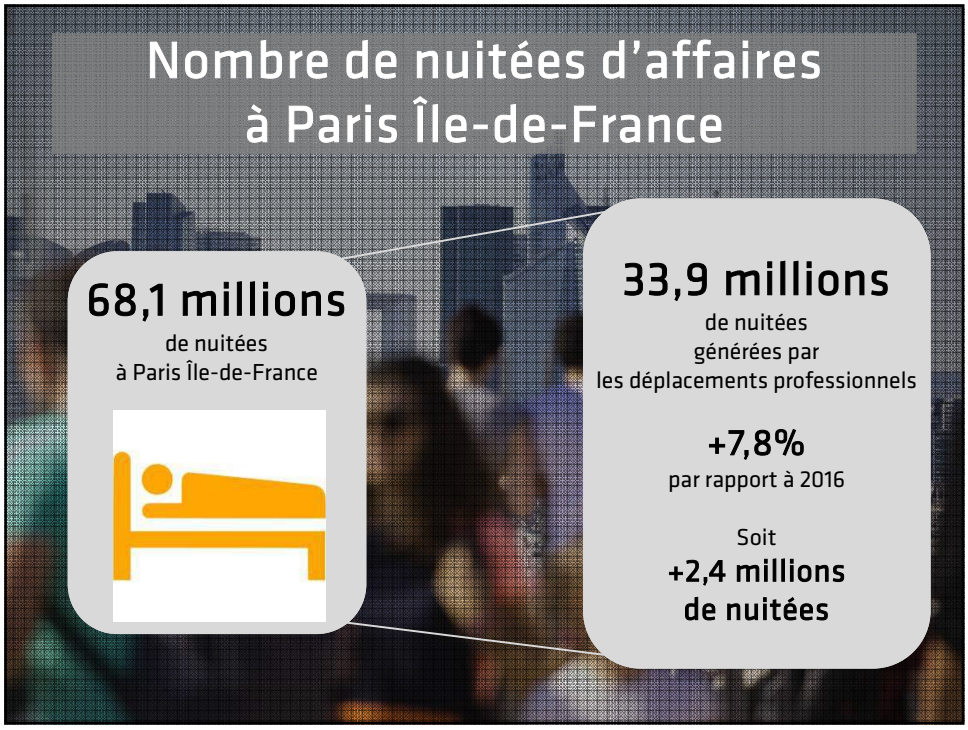
Nombre de nuitées d'affaires
à Paris Île-de-France
68,1 millions
de nuitées
à Paris Île-de-France
33,9 millions
de nuitées
générées par
les déplacements professionnels
+7,8%
par rapport à 2016
Soit
+2,4 millions
de nuitées

Fréquentation des musées et monuments

+9,5%
au
musée du Louvre

+5,6%
à la
tour Eiffel

+6,0%
au
musée d'Orsay

+15,1%
au
château de Versailles

+7,5%
au
musée national
du château de Fontainebleau

Perspectives 2018

En janvier 2018

Activité qualifiée de bonne par
51%
des professionnels interrogés

En février 2018

État des réservations qualifié de bon voire très bon par
51%
des professionnels interrogés

Prévisions à moyen terme

Amélioration de l'activité pour
66%
des professionnels interrogés

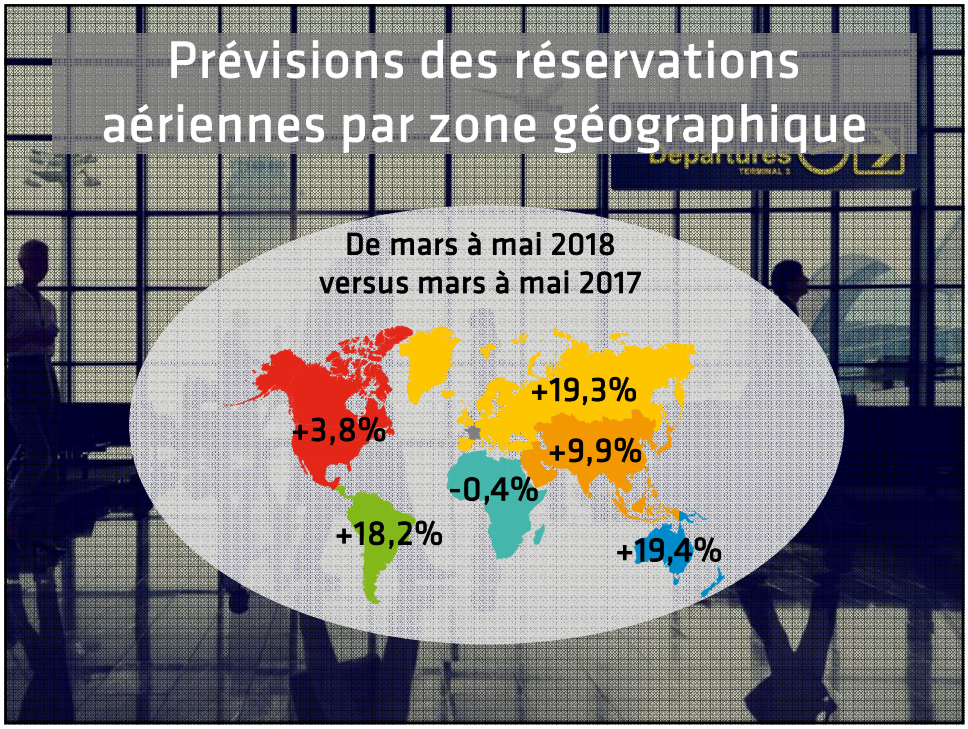
Prévisions des réservations aériennes par zone géographique
De mars à mai 2018
versus mars à mai 2017
+3,8%
+19,3%
+9,9%
-0,4%
+18,2%
+19,4%

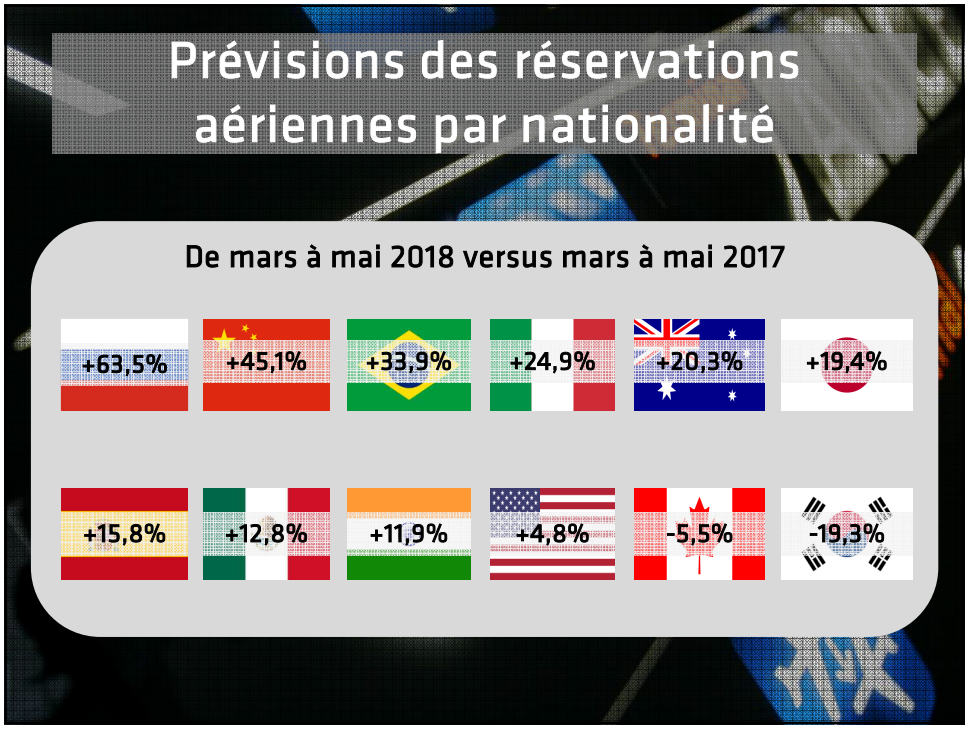
Prévisions des réservations aériennes par nationalité
De mars à mai 2018 versus mars à mai 2017
+63,5%
+45,1%
+33,9%
+24,9%
+20,3%
+19,4%
+15,8%
+12,8%
+11,9%
+4,8%
-5,5%
-19,3%

Comité Régional du Tourisme Paris Île-de-France
11, rue du Faubourg Poissonnière, 75009 Paris
Tél. : +33 (0)1 73 00 77 00
etudes-observation@visitparisregion.com