

Contrats d'apprentissage

Entrées et nombre de bénéficiaires en contrats d'apprentissage.

À fin août 2024, 251 900 contrats d'apprentissage ont commencé depuis le début de l'année, en hausse de 1,9 % sur un an

À fin août 2024, 251 900 contrats d'apprentissage ont commencé depuis le début de l'année, soit une augmentation de 1,9 % sur un an (+1,7 % pour les contrats du privé et +10,3 % pour ceux du public). Parmi ces contrats, 122 700 concernent une formation de l'enseignement secondaire et 129 200 concernent une formation de l'enseignement supérieur.

Le nombre de nouveaux contrats a augmenté de 1,8 % entre 2022 et 2023, et de 13,9 % entre 2021 et 2022.

Fin août 2024, 839 400 personnes sont en contrat d'apprentissage, soit un effectif en baisse de 1,4 % par rapport à fin août 2023 (-2,3 % pour les formations de l'enseignement secondaire et -0,9 % pour les formations de l'enseignement supérieur).

Fin 2023, on comptait 1 014 400 apprentis, après 971 400 fin 2022 et 856 000 fin 2021.

Contrats d'apprentissage dans l'enseignement secondaire et supérieur - bénéficiaires en fin de mois

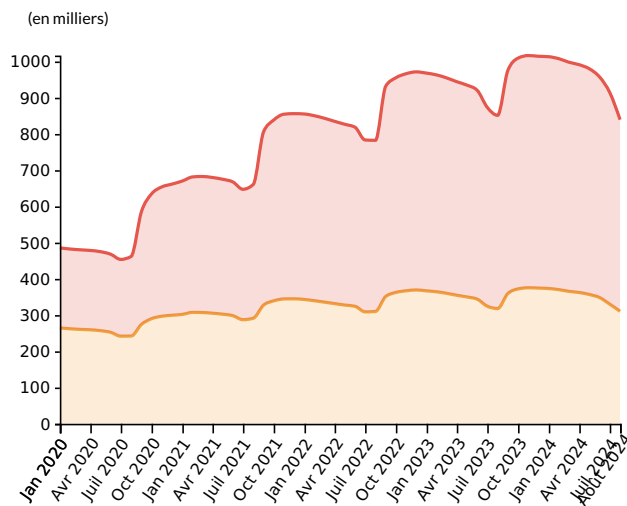

- C. apprentissage secondaire stocks / Données brutes / France entière
- C. apprentissage supérieur stocks / Données brutes / France entière

Source : Dares ; Système d'Information sur l'Apprentissage

Données : Contrat d'apprentissage enseignement secondaire - stocks, Contrat d'apprentissage enseignement supérieur - stocks

Entrées en contrats d'apprentissage des secteurs privé et public

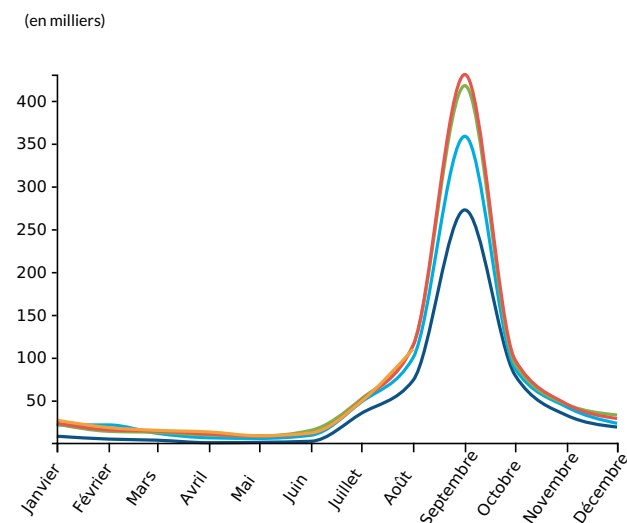

Légende : Contrats d'apprentissage secteurs privé et public - entrées / Données brutes / France entière

- 2020
- 2021
- 2022
- 2023
- 2024

Source : Dares ; Système d'Information sur l'Apprentissage

Donnée : Contrat d'apprentissage secteurs privé et public - entrées

Entrées en contrats d'apprentissage des secteurs privé et public (cumul annuel)

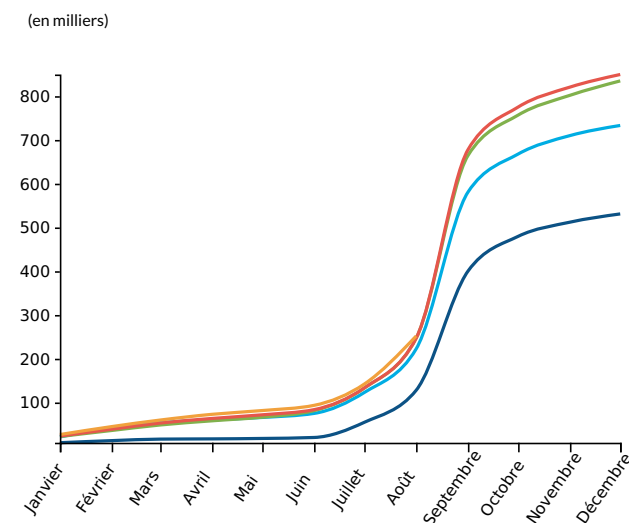

Légende : Contrats d'apprentissage secteurs privé et public - entrées / Cumul annuel / France entière

- 2020
- 2021
- 2022
- 2023
- 2024

Source : Dares ; Système d'Information sur l'Apprentissage

Donnée : Contrat d'apprentissage secteurs privé et public - entrées

Contrats d'apprentissage des secteurs privé et public : entrées (France entière)

	Données brutes			Cumul annuel			Glissement annuel du cumul annuel		
	2022	2023	2024	2022	2023	2024	2022	2023	2024
Janvier	22 232	23 383	26 771	22 232	23 383	26 771	4,6 %	5,2 %	14,5 %
Février	13 817	15 543	18 177	36 049	38 926	44 948	-15,3%	8 %	15,5 %
Mars	12 573	14 081	14 957	48 622	53 007	59 905	-10%	9 %	13 %
Avril	9 494	10 550	13 079	58 116	63 557	72 984	-3,6%	9,4 %	14,8 %
Mai	8 284	8 312	8 618	66 400	71 869	81 602	0,9%	8,2 %	13,5 %
Juin	15 005	11 838	11 903	81 405	83 707	93 505	8,4%	2,8 %	11,7 %
Juillet	51 589	49 682	48 659	132 994	133 389	142 164	8,2%	0,3 %	6,6 %
Août	114 025	113 924	109 761	247 019	247 313	251 925	11 %	0,1 %	1,9 %
Septembre	417 551	430 578	-	664 570	677 891	-	14,4%	2 %	-
Octobre	92 291	97 331	-	756 861	775 222	-	13,3%	2,4 %	-
Novembre	45 163	45 553	-	802 024	820 775	-	13%	2,3 %	-
Décembre	32 874	28 768	-	834 898	849 543	-	13,9%	1,8 %	-

Source : Dares ; Système d'Information sur l'Apprentissage

Donnée : Contrat d'apprentissage secteurs privé et public - entrées

Contrats d'apprentissage du secteur privé : entrées (France entière)

	Données brutes			Cumul annuel			Glissement annuel du cumul annuel		
	2022	2023	2024	2022	2023	2024	2022	2023	2024
Janvier	21 638	22 682	26 003	21 638	22 682	26 003	5 %	4,8 %	14,6 %
Février	13 624	15 291	17 925	35 262	37 973	43 928	-15,2%	7,7 %	15,7 %
Mars	12 437	13 877	14 784	47 699	51 850	58 712	-9,8%	8,7 %	13,2 %
Avril	9 409	10 456	12 998	57 108	62 306	71 710	-3,3%	9,1 %	15,1 %
Mai	8 222	8 250	8 554	65 330	70 556	80 264	1,2%	8 %	13,8 %
Juin	14 921	11 750	11 827	80 251	82 306	92 091	8,9%	2,6 %	11,9 %
Juillet	51 328	49 397	48 363	131 579	131 703	140 454	8,5%	0,1 %	6,6 %
Août	111 848	111 664	107 119	243 427	243 367	247 573	10,9%	0 %	1,7 %
Septembre	403 669	415 581	-	647 096	658 948	-	14,4%	1,8 %	-
Octobre	88 485	93 089	-	735 581	752 037	-	13,5%	2,2 %	-
Novembre	43 619	44 128	-	779 200	796 165	-	13,1%	2,2 %	-
Décembre	32 112	27 902	-	811 312	824 067	-	14,1%	1,6 %	-

Source : Dares ; Système d'Information sur l'Apprentissage

Donnée : Contrat d'apprentissage privé - entrées

Contrats d'apprentissage du secteur public : entrées (France entière)

	Données brutes			Cumul annuel			Glissement annuel du cumul annuel		
	2022	2023	2024	2022	2023	2024	2022	2023	2024
Janvier	594	701	768	594	701	768	-7,9%	18%	9,6%
Février	193	252	252	787	953	1020	-19,5%	21,1%	7%
Mars	136	204	173	923	1 157	1 193	-19,2%	25,4%	3,1%
Avril	85	94	81	1 008	1 251	1 274	-19,2%	24,1%	1,8%
Mai	62	62	64	1 070	1 313	1 338	-17,8%	22,7%	1,9%
Juin	84	88	76	1 154	1 401	1 414	-15%	21,4%	0,9%
Juillet	261	285	296	1 415	1 686	1 710	-13,3%	19,2%	1,4%
Août	2 177	2 260	2 642	3 592	3 946	4 352	14,9%	9,9%	10,3%
Septembre	13 882	14 997	-	17 474	18 943	-	15,7%	8,4%	-
Octobre	3 806	4 242	-	21 280	23 185	-	8,3%	9%	-
Novembre	1 544	1 425	-	22 824	24 610	-	7,6%	7,8%	-
Décembre	762	866	-	23 586	25 476	-	7,2%	8%	-

Source : Dares ; Système d'Information sur l'Apprentissage

Donnée : Contrat d'apprentissage public - entrées

Contrats d'apprentissage enseignement secondaire : entrées (France entière)

	Données brutes			Cumul annuel			Glissement annuel du cumul annuel		
	2022	2023	2024	2022	2023	2024	2022	2023	2024
Janvier	9 577	10 234	11 658	9 577	10 234	11 658	3,4%	6,9%	13,9%
Février	6 902	7 729	8 526	16 479	17 963	20 184	-20,2%	9%	12,4%
Mars	6 959	7 365	7 813	23 438	25 328	27 997	-12,3%	8,1%	10,5%
Avril	5 660	5 868	7 452	29 098	31 196	35 449	-4,4%	7,2%	13,6%
Mai	5 005	4 830	5 219	34 103	36 026	40 668	0,2%	5,6%	12,9%
Juin	8 468	6 794	7 051	42 571	42 820	47 719	7,5%	0,6%	11,4%
Juillet	29 941	29 036	27 765	72 512	71 856	75 484	4,8%	-0,9%	5%
Août	51 097	50 291	47 248	123 609	122 147	122 732	7,5%	-1,2%	0,5%
Septembre	135 708	140 344	-	259 317	262 491	-	8,2%	1,2%	-
Octobre	29 956	31 642	-	289 273	294 133	-	7,9%	1,7%	-
Novembre	18 989	19 007	-	308 262	313 140	-	7,8%	1,6%	-
Décembre	14 565	12 959	-	322 827	326 099	-	8,8%	1%	-

Source : Dares ; Système d'Information sur l'Apprentissage

Donnée : Contrat d'apprentissage enseignement secondaire - entrées

Contrats d'apprentissage enseignement supérieur : entrées (France entière)

	Données brutes			Cumul annuel			Glissement annuel du cumul annuel		
	2022	2023	2024	2022	2023	2024	2022	2023	2024

Janvier	12 655	13 149	15 113	12 655	13 149	15 113	5,6 %	3,9 %	14,9 %
Février	6 915	7 814	9 651	19 570	20 963	24 764	-10,6 %	7,1 %	18,1 %
Mars	5 614	6 716	7 144	25 184	27 679	31 908	-7,7 %	9,9 %	15,3 %
Avril	3 834	4 682	5 627	29 018	32 361	37 535	-2,7 %	11,5 %	16 %
Mai	3 279	3 482	3 399	32 297	35 843	40 934	1,6 %	11 %	14,2 %
Juin	6 537	5 044	4 852	38 834	40 887	45 786	9,5 %	5,3 %	12 %
Juillet	21 648	20 646	20 894	60 482	61 533	66 680	12,6 %	1,7 %	8,4 %
Août	62 928	63 633	62 513	123 410	125 166	129 193	14,8 %	1,4 %	3,2 %
Septembre	281 843	290 234	-	405 253	415 400	-	18,7 %	2,5 %	-
Octobre	62 335	65 689	-	467 588	481 089	-	17 %	2,9 %	-
Novembre	26 174	26 546	-	493 762	507 635	-	16,5 %	2,8 %	-
Décembre	18 309	15 809	-	512 071	523 444	-	17,3 %	2,2 %	-

Source : Dares ; Système d'Information sur l'Apprentissage

Donnée : Contrat d'apprentissage enseignement supérieur - entrées

Contrats d'apprentissage des secteurs privé et public : nombre de bénéficiaires (France entière)

	Données brutes					Glissement annuel des données brutes				
	2020	2021	2022	2023	2024	2020	2021	2022	2023	2024
Janvier	485 546	670 079	855 036	967 862	1 013 169	12,2 %	38 %	27,6 %	13,2 %	4,7 %
Février	482 361	681 424	850 011	962 677	1 007 438	12,4 %	41,3 %	24,7 %	13,3 %	4,6 %
Mars	480 234	682 577	843 431	954 927	998 032	13,2 %	42,1 %	23,6 %	13,2 %	4,5 %
Avril	478 439	679 804	834 792	944 222	991 105	13,7 %	42,1 %	22,8 %	13,1 %	5 %
Mai	475 129	675 045	826 789	934 952	979 992	14 %	42,1 %	22,5 %	13,1 %	4,8 %
Juin	467 949	667 550	818 565	920 552	957 058	14,2 %	42,7 %	22,6 %	12,5 %	4 %
Juillet	453 712	647 286	783 442	873 619	914 595	14,6 %	42,7 %	21 %	11,5 %	4,7 %
Août	461 758	660 692	782 387	851 432	839 350	20,2 %	43,1 %	18,4 %	8,8 %	-1,4 %
Septembre	585 794	806 346	932 247	976 146	-	26,6 %	37,7 %	15,6 %	4,7 %	-
Octobre	634 414	838 415	955 097	1 009 225	-	32,3 %	32,2 %	13,9 %	5,7 %	-
Novembre	653 924	854 541	966 357	1 016 418	-	34,8 %	30,7 %	13,1 %	5,2 %	-
Décembre	661 551	856 027	971 378	1 014 418	-	35,8 %	29,4 %	13,5 %	4,4 %	-

Source : Dares ; Système d'Information sur l'Apprentissage

Donnée : Contrat d'apprentissage secteurs privé et public - stocks

Contrats d'apprentissage du secteur privé : nombre de bénéficiaires (France entière)

	Données brutes					Glissement annuel des données brutes				
	2020	2021	2022	2023	2024	2020	2021	2022	2023	2024
Janvier	463 266	647 087	826 500	935 613	979 026	13,2 %	39,7 %	27,7 %	13,2 %	4,6 %
Février	460 105	658 256	821 553	930 494	973 472	13,4 %	43,1 %	24,8 %	13,3 %	4,6 %
Mars	458 013	659 393	815 126	922 873	964 267	14,1 %	44 %	23,6 %	13,2 %	4,5 %
Avril	456 251	656 639	806 664	912 444	957 569	14,7 %	43,9 %	22,8 %	13,1 %	4,9 %
Mai	452 997	651 952	798 828	903 375	946 683	15 %	43,9 %	22,5 %	13,1 %	4,8 %
Juin	446 006	644 698	790 952	889 369	924 411	15,2 %	44,5 %	22,7 %	12,4 %	3,9 %
Juillet	433 305	625 908	757 782	844 917	884 484	15,6 %	44,4 %	21,1 %	11,5 %	4,7 %
Août	442 223	639 932	757 195	823 774	811 326	21,4 %	44,7 %	18,3 %	8,8 %	-1,5 %
Septembre	566 378	782 290	903 039	944 456	-	28 %	38,1 %	15,4 %	4,6 %	-
Octobre	613 349	811 574	924 247	975 362	-	33,9 %	32,3 %	13,9 %	5,5 %	-
Novembre	631 828	826 573	934 590	982 885	-	36,4 %	30,8 %	13,1 %	5,2 %	-
Décembre	638 861	827 615	939 261	980 526	-	37,4 %	29,5 %	13,5 %	4,4 %	-

Source : Dares ; Système d'Information sur l'Apprentissage

Donnée : Contrat d'apprentissage privé - stocks

Contrats d'apprentissage du secteur public : nombre de bénéficiaires (France entière)

	Données brutes					Glissement annuel des données brutes				
	2020	2021	2022	2023	2024	2020	2021	2022	2023	2024
Janvier	22 280	22 992	28 536	32 249	34 143	-4,5 %	3,2 %	24,1 %	13 %	5,9 %
Février	22 256	23 168	28 458	32 183	33 966	-4,4 %	4,1 %	22,8 %	13,1 %	5,5 %
Mars	22 221	23 184	28 305	32 054	33 765	-4,1 %	4,3 %	22,1 %	13,2 %	5,3 %
Avril	22 188	23 165	28 128	31 778	33 536	-3,9 %	4,4 %	21,4 %	13 %	5,5 %
Mai	22 132	23 093	27 961	31 577	33 309	-3,7 %	4,3 %	21,1 %	12,9 %	5,5 %
Juin	21 943	22 852	27 613	31 183	32 647	-3,4 %	4,1 %	20,8 %	12,9 %	4,7 %
Juillet	20 407	21 378	25 660	28 702	30 111	-3,5 %	4,8 %	20 %	11,9 %	4,9 %
Août	19 535	20 760	25 192	27 658	28 024	-1,8 %	6,3 %	21,3 %	9,8 %	1,3 %
Septembre	19 416	24 056	29 208	31 690	-	-4,4 %	23,9 %	21,4 %	8,5 %	-
Octobre	21 065	26 841	30 850	33 863	-	-1,2 %	27,4 %	14,9 %	9,8 %	-
Novembre	22 096	27 968	31 767	33 533	-	0,9 %	26,6 %	13,6 %	5,6 %	-
Décembre	22 690	28 412	32 117	33 892	-	2,3 %	25,2 %	13 %	5,5 %	-

Source : Dares ; Système d'Information sur l'Apprentissage

Donnée : Contrat d'apprentissage public - stocks

Contrats d'apprentissage enseignement secondaire - nombre de bénéficiaires (France entière)

	Données brutes					Glissement annuel des données brutes				
	2020	2021	2022	2023	2024	2020	2021	2022	2023	2024
Janvier	264 576	301 885	342 964	366 766	373 270	3,9 %	14,1 %	13,6 %	6,9 %	1,8 %
Février	262 137	307 445	339 419	364 155	370 040	4,1 %	17,3 %	10,4 %	7,3 %	1,6 %
Mars	260 532	307 014	335 738	360 105	365 455	4,9 %	17,8 %	9,4 %	7,3 %	1,5 %
Avril	259 317	305 103	331 634	354 725	362 234	5,6 %	17,7 %	8,7 %	7 %	2,1 %
Mai	256 935	302 438	327 605	350 073	356 763	5,9 %	17,7 %	8,3 %	6,9 %	1,9 %
Juin	252 274	298 264	324 204	343 965	348 245	5,9 %	18,2 %	8,7 %	6,1 %	1,2 %
Juillet	241 827	287 282	308 872	324 484	330 102	5,2 %	18,8 %	7,5 %	5,1 %	1,7 %
Août	242 173	291 298	310 094	317 995	310 525	7,4 %	20,3 %	6,5 %	2,5 %	-2,3 %
Septembre	274 316	327 566	351 428	359 695	-	7,8 %	19,4 %	7,3 %	2,4 %	-
Octobre	289 974	339 229	362 415	372 156	-	10,3 %	17 %	6,8 %	2,7 %	-
Novembre	296 720	344 533	366 967	375 343	-	11,8 %	16,1 %	6,5 %	2,3 %	-
Décembre	299 458	344 843	369 262	374 515	-	12,5 %	15,2 %	7,1 %	1,4 %	-

Source : Dares ; Système d'Information sur l'Apprentissage

Donnée : Contrat d'apprentissage enseignement secondaire - stocks

Contrats d'apprentissage enseignement supérieur : nombre de bénéficiaires (France entière)

	Données brutes					Glissement annuel des données brutes				
	2020	2021	2022	2023	2024	2020	2021	2022	2023	2024
Janvier	220 970	368 194	512 072	601 096	639 899	24,2 %	66,6 %	39,1 %	17,4 %	6,5 %
Février	220 224	373 979	510 592	598 522	637 398	24,3 %	69,8 %	36,5 %	17,2 %	6,5 %
Mars	219 702	375 563	507 693	594 822	632 577	24,8 %	70,9 %	35,2 %	17,2 %	6,3 %
Avril	219 122	374 701	503 158	589 497	628 871	25,1 %	71 %	34,3 %	17,2 %	6,7 %
Mai	218 194	372 607	499 184	584 879	623 229	25,2 %	70,8 %	34 %	17,2 %	6,6 %
Juin	215 675	369 286	494 361	576 587	608 813	25,6 %	71,2 %	33,9 %	16,6 %	5,6 %
Juillet	211 885	360 004	474 570	549 135	584 493	27,4 %	69,9 %	31,8 %	15,7 %	6,4 %
Août	219 585	369 394	472 293	533 437	528 825	38,5 %	68,2 %	27,9 %	12,9 %	-0,9 %
Septembre	311 478	478 780	580 819	616 451	-	49,6 %	53,7 %	21,3 %	6,1 %	-
Octobre	344 440	499 186	592 682	637 069	-	59,1 %	44,9 %	18,7 %	7,5 %	-
Novembre	357 204	510 008	599 390	641 075	-	62,6 %	42,8 %	17,5 %	7 %	-
Décembre	362 093	511 184	602 116	639 903	-	63,9 %	41,2 %	17,8 %	6,3 %	-

Source : Dares ; Système d'Information sur l'Apprentissage

Donnée : Contrat d'apprentissage enseignement supérieur - stocks